

MEMORIA DE CÁLCULO

OBJETO DEL PROYECTO "CONSTRUCCION UCI DEL HOSPITAL SARARE DEL MUNICIPIO DE SARAVENA DEL DEPARTAMENTO DE ARAUCA"

CAPÍTULO	6	6.17	ITEM	MEDIA CAÑA EN MURO Y CIELO RASO	UNID.	ML	UBICACIÓN	HOSPITAL SARARE
-----------------	---	------	-------------	---------------------------------	-------	----	-----------	------------------------

FECHA	LOCALIZACIÓN	Dimensiones			No. Elemtnos	Medida Total
		LONG	ANCHO	ALTO		
	CUBICULO AISLADOS 1	15,70			1,00	15,70
	MUROS			2,80	3,00	8,40
	RESIDUOS	9,66			1,00	9,66
	MUROS			2,80	3,00	8,40
	ROPA SUCIA	9,65			1,00	9,65
	MUROS			2,80	3,00	8,40
	LAVADOS DE PATOS	10,36			1,00	10,36
	MUROS			2,80	3,00	8,40
	TRABAJO SUCIO	10,36			1,00	10,36
	MUROS			2,80	3,00	8,40
	DEPOSITOS DE EQUIPOS	14,30			1,00	14,30
	MUROS			2,80	4,00	11,20
	TRABAJO LIMPIO	9,70			1,00	9,70
	MUROS			2,80	3,00	8,40
	TRANSFER DE CAMILLAS	15,30			1,00	15,30
	MUROS			2,80	4,00	11,20
	CUBICULO 14	13,90			1,00	13,90
	MUROS			2,80	4,00	11,20
	CUBICULO 13	13,90			1,00	13,90
	MUROS			2,80	3,00	8,40
	CUBICULO 12	13,90			1,00	13,90
	MUROS			2,80	3,00	8,40
	CUBICULO 11	13,90			1,00	13,90
	MUROS			2,80	3,00	8,40
VIENEN						352,59
SUB-TOTAL EJECUTADO						259,83
SUB-TOTAL EJECUTADO						612,42



OBSERVACIONES:

Nidia Esperanza Garzon

NIDIA ESPERANZA GARZON
ARQUITECTO
MP. 2570048000 CND

MEMORIA DE CÁLCULO

OBJETO DEL PROYECTO	"CONSTRUCCION UCI DEL HOSPITAL SARARE DEL MUNICIPIO DE SARAVENA DEL DEPARTAMENTO DE ARAUCA"
----------------------------	--

CAPÍTULO	6	6.17	ITEM	MEDIA CAÑA EN MURO Y CIELO RASO	UNID.	ML	UBICACIÓN	HOSPITAL SARARE
-----------------	---	------	-------------	---------------------------------	-------	----	-----------	-----------------



FECHA	LOCALIZACIÓN	Dimensiones			No. Elemtnos	Medida Total
		LONG	ANCHO	ALTO		
	CUBICULO 10	13,90			1,00	13,90
	MUROS			2,80	3,00	8,40
	CUBICULO 9	13,90			1,00	13,90
	MUROS			2,80	3,00	8,40
	CUBICULO 8	13,90			1,00	13,90
	MUROS			2,80	3,00	8,40
	ASEO	7,90			1,00	7,90
	MUROS			2,80	3,00	8,40
	CUBICULO AISLADOS 2	15,70			1,00	15,70
	MUROS			2,80	4,00	11,20
VIENEN						612,42
SUB-TOTAL EJECUTADO						110,10
SUB-TOTAL EJECUTADO						722,52

OBSERVACIONES:

NIDIA ESPERANZA GARZON
 ARQUITECTO
 MP. 2570048000 CND

MEMORIA DE CÁLCULO

OBJETO DEL PROYECTO "CONSTRUCCION UCI DEL HOSPITAL SARARE DEL MUNICIPIO DE SARAVERA DEL DEPARTAMENTO DE ARAUCA"

CAPÍTULO	6	6,18	ITEM	PINTURA EPOXICA	UNID.	M2	UBICACIÓN	HOSPITAL SARARE
----------	---	------	------	-----------------	-------	----	-----------	-----------------

FECHA	LOCALIZACIÓN	Dimensiones			No. Elemtnos	Medida Total
		LONG	ANCHO	ALTO		
	PASILLO 1	69,44		3,50	1,00	243,04
	Ventanas		3,02	1,60	1,00	4,83
	Ventanas		3,80	1,60	5,00	30,40
	Ventanas		1,70	1,60	7,00	19,04
	Puertas		1,00	2,30	7,00	16,10
SUB-TOTAL EJECUTADO ESTUCO Y PINTURA						172,67
	PASILLO 2	51,12		3,50	1,00	178,92
	Ventanas		1,50	3,60	7,00	37,80
	Ventanas		0,75	0,50	2,00	0,75
	Ventanas		1,50	0,50	1,00	0,75
	Puertas		1,20	2,30	8,00	22,08
	Puertas		0,70	2,30	3,00	4,83
	Puertas		0,80	2,30	1,00	1,84
	Puertas		1,50	2,30	2,00	6,90
SUB-TOTAL EJECUTADO ESTUCO Y PINTURA						103,97
	PASILLO 3	72,02		3,50	1,00	252,07
	Ventanas		1,50	0,50	7,00	5,25
	Ventanas		1,17	2,80	1,00	3,28
	Ventanas		1,00	2,80	1,00	2,80
	Ventanas		1,50	3,60	4,00	21,60
	Ventanas		1,40	3,60	3,00	15,12
	Puertas		1,20	2,30	7,00	19,32
	Puertas		0,70	2,30	4,00	6,44
	Puertas		0,95	2,30	1,00	2,19
	Puertas		1,50	2,30	4,00	13,80
	Puertas		1,00	2,30	2,00	4,60
SUB-TOTAL EJECUTADO ESTUCO Y PINTURA						179,28
	PASILLO 4	63,27		3,50	1,00	221,45
	Ventanas		1,70	1,60	7,00	19,04
SUB-TOTAL EJECUTADO						455,92

OBSERVACIONES: VER PLANO ARQUITECTONICO AD-001-11 PLANTA DE MURO

NIDIA ESPERANZA GARZON
 ARQUITECTO
 MP. 2570048000 CND

MEMORIA DE CÁLCULO

OBJETO DEL PROYECTO "CONSTRUCCION UCI DEL HOSPITAL SARARE DEL MUNICIPIO DE SARAVERA DEL DEPARTAMENTO DE ARAUCA"

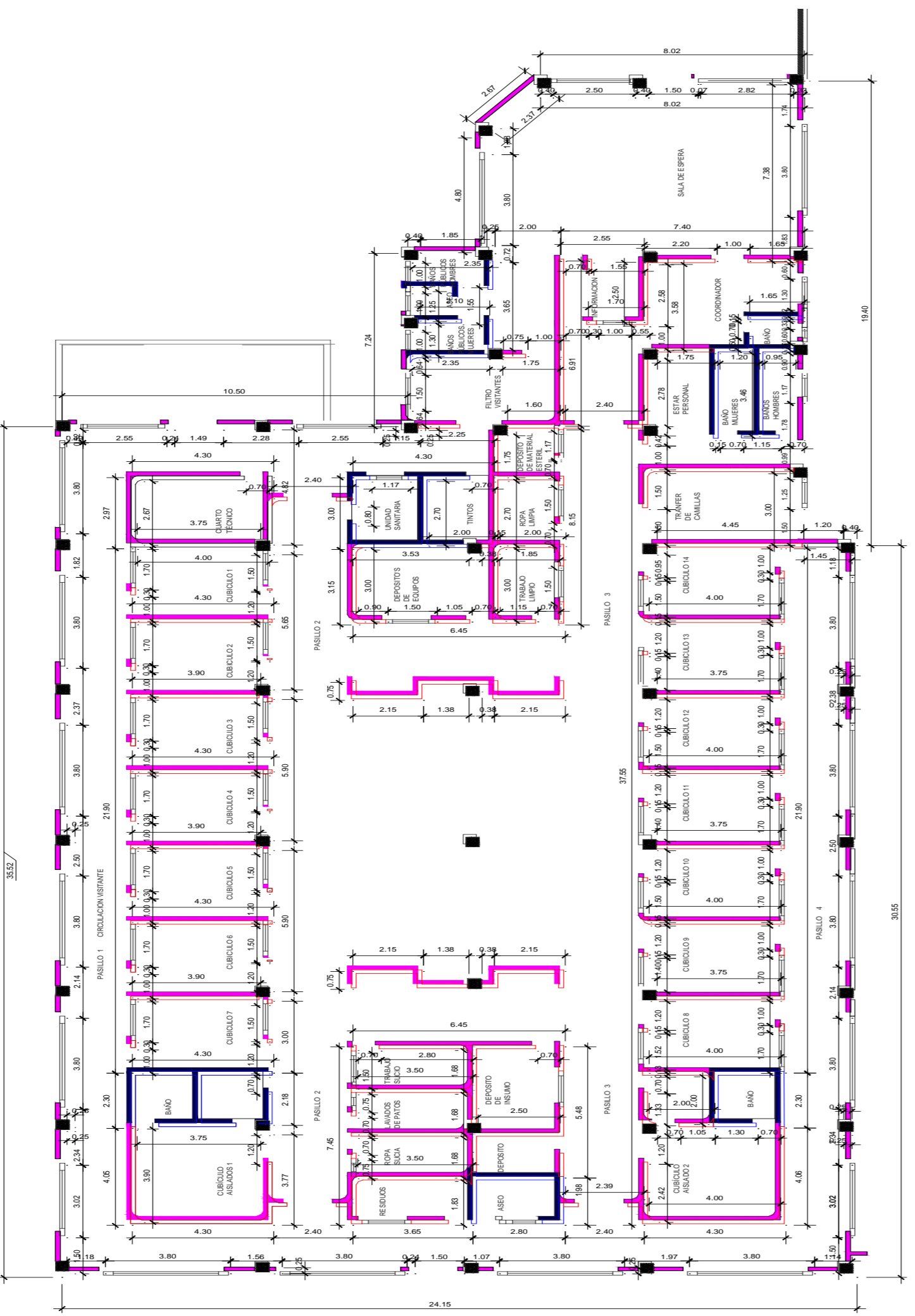
CAPÍTULO	6	6,18	ITEM	PINTURA EPOXICA	UNID.	M2	UBICACIÓN	HOSPITAL SARARE				
				FECHA	LOCALIZACIÓN	Dimensiones			No. Elemtnos	Medida Total		
				LONG	ANCHO	ALTO						
				Ventanas		3,80	1,60	4,00	24,32			
				Ventanas		3,02	1,60	1,00	4,83			
				Puertas		1,00	2,30	7,00	16,10			
				SUB-TOTAL EJECUTADO ESTUCO Y PINTURA					157,15			
				PASILLO 5					47,71	3,50	1,00	166,99
				Ventanas		3,80	1,60	4,00	24,32			
				Ventanas		1,50	0,50	1,00	0,75			
				Ventanas		1,10	0,50	1,00	0,55			
				Puertas		1,50	2,30	3,00	10,35			
				Puertas		0,70	2,30	2,00	3,22			
				SUB-TOTAL EJECUTADO ESTUCO Y PINTURA					127,80			
				ESTACION DE ENFERMERAS PASILLOS LATERALES					47,82	3,50	1,00	167,37
				Ventanas		1,50	0,50	1,00	0,75			
				Puertas		0,70	2,30	4,00	6,44			
				SUB-TOTAL EJECUTADO ESTUCO Y PINTURA					160,18			
				SALA DE ESPERA Y PASILLO					77,81	3,50	1,00	272,34
				Ventanas		1,17	0,50	1,00	0,59			
				Ventanas		2,55	1,60	2,00	8,16			
				Ventanas		1,50	1,60	1,00	2,40			
				Ventanas		3,80	1,60	2,00	12,16			
				Ventanas		2,50	1,60	1,00	4,00			
				Ventanas		2,82	1,60	1,00	4,51			
				Puertas		1,00	2,30	1,00	2,30			
				Puertas		0,70	2,30	3,00	4,83			
				Puertas		1,50	2,30	2,00	6,90			
				Puertas		1,49	2,30	1,00	3,43			
				VIENEN					455,92			
				SUB-TOTAL EJECUTADO					445,13			
				SUB-TOTAL EJECUTADO					901,05			

OBSERVACIONES:

Nidia Esperanza Garzon

NIDIA ESPERANZA GARZON
ARQUITECTO
MP. 2570048000 CND

MEMORIA DE CÁLCULO

OBJETO DEL PROYECTO "CONSTRUCCION UCI DEL HOSPITAL SARARE DEL MUNICIPIO DE SARAVERA DEL DEPARTAMENTO DE ARAUCA"

CAPÍTULO	6	6,18	ITEM	PINTURA EPOXICA	UNID.	M2	UBICACIÓN	HOSPITAL SARARE
-----------------	---	------	-------------	-----------------	-------	----	-----------	-----------------

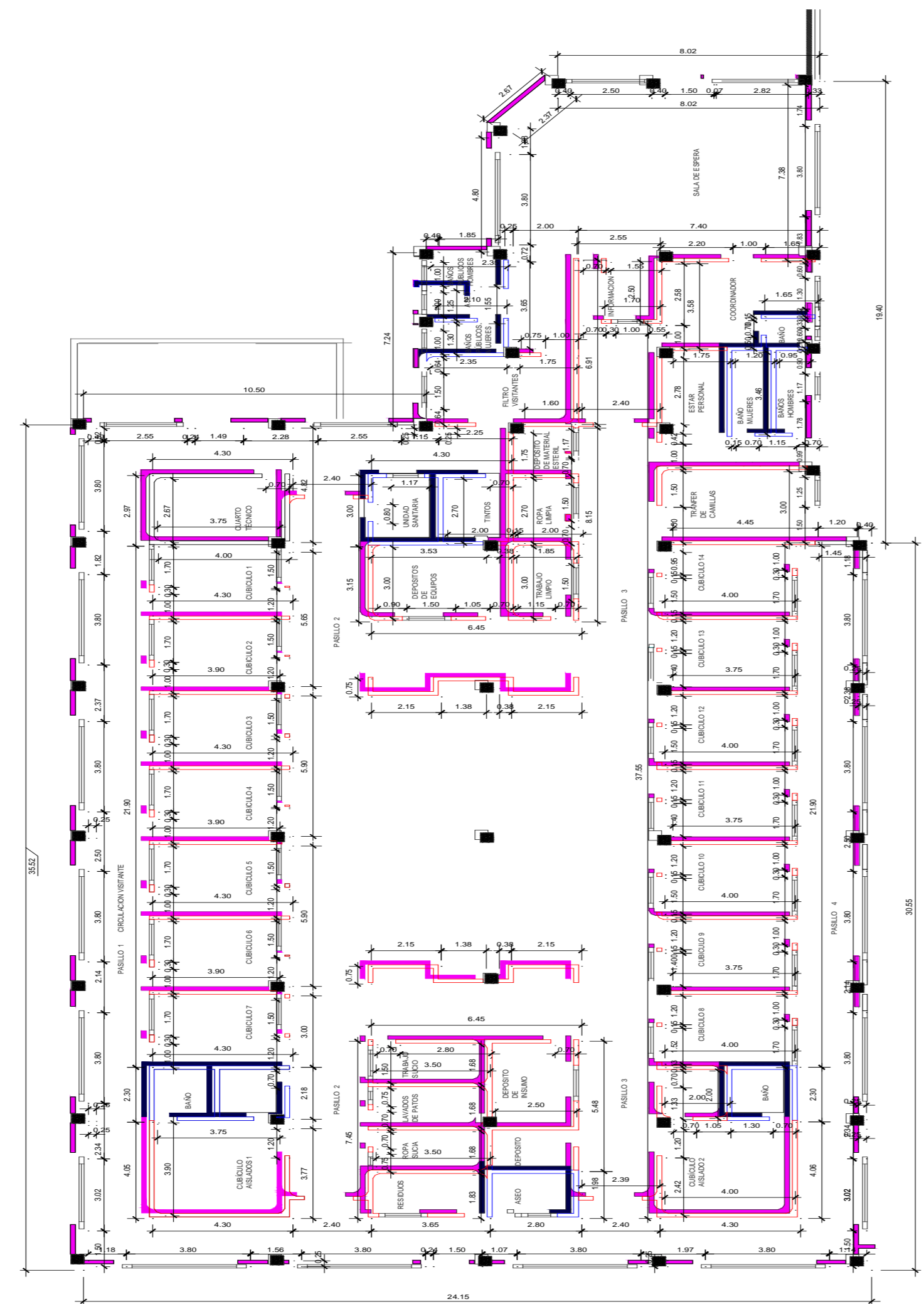

FECHA	LOCALIZACIÓN	Dimensiones			No. Elemtnos	Medida Total
		LONG	ANCHO	ALTO		
	Puertas		1,55	2,30	1,00	3,57
SUB-TOTAL EJECUTADO ESTUCO Y PINTURA						219,50
	CUARTO TECNICO	13,24		3,50	1,00	46,34
	Puertas		0,70	2,30	1,00	1,61
SUB-TOTAL EJECUTADO ESTUCO Y PINTURA						44,73
	CUBICULOS 1-2-3-4-5-6-7	14,30		3,50	7,00	350,35
	Ventanas		1,70	2,80	7,00	33,32
	Ventanas		1,50	2,80	7,00	29,40
	Puertas		1,00	2,30	7,00	16,10
	Puertas		1,20	2,30	7,00	19,32
SUB-TOTAL EJECUTADO ESTUCO Y PINTURA						252,21
	CUBICULO AISLADO 1	15,95		3,50	1,00	55,83
	Puertas		1,20	2,30	1,00	2,76
	Puertas		0,70	2,30	2,00	3,22
SUB-TOTAL EJECUTADO ESTUCO Y PINTURA						49,85
	RESIDUOS	10,51		3,50	1,00	36,79
	Ventanas		1,50	2,80	1,00	4,20
	Puertas		0,70	2,30	1,00	1,61
SUB-TOTAL EJECUTADO ESTUCO Y PINTURA						30,98
	ROPA SUCIA	10,51		3,50	1,00	36,79
	Ventanas		0,75	2,80	1,00	2,10
	Puertas		0,70	2,30	1,00	1,61
SUB-TOTAL EJECUTADO ESTUCO Y PINTURA						33,08
	ROPA SUCIA	10,51		3,50	1,00	36,79
VIENEN						901,05
SUB-TOTAL EJECUTADO						630,33
SUB-TOTAL EJECUTADO						1.531,38

OBSERVACIONES:

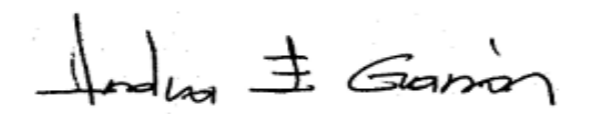
NIDIA ESPERANZA GARZON
 ARQUITECTO
 MP. 2570048000 CND

MEMORIA DE CÁLCULO

OBJETO DEL PROYECTO "CONSTRUCCION UCI DEL HOSPITAL SARARE DEL MUNICIPIO DE SARAVERA DEL DEPARTAMENTO DE ARAUCA"

CAPÍTULO	6	6,18	ITEM	PINTURA EPOXICA	UNID.	M2	UBICACIÓN	HOSPITAL SARARE
-----------------	---	------	-------------	-----------------	-------	----	-----------	-----------------

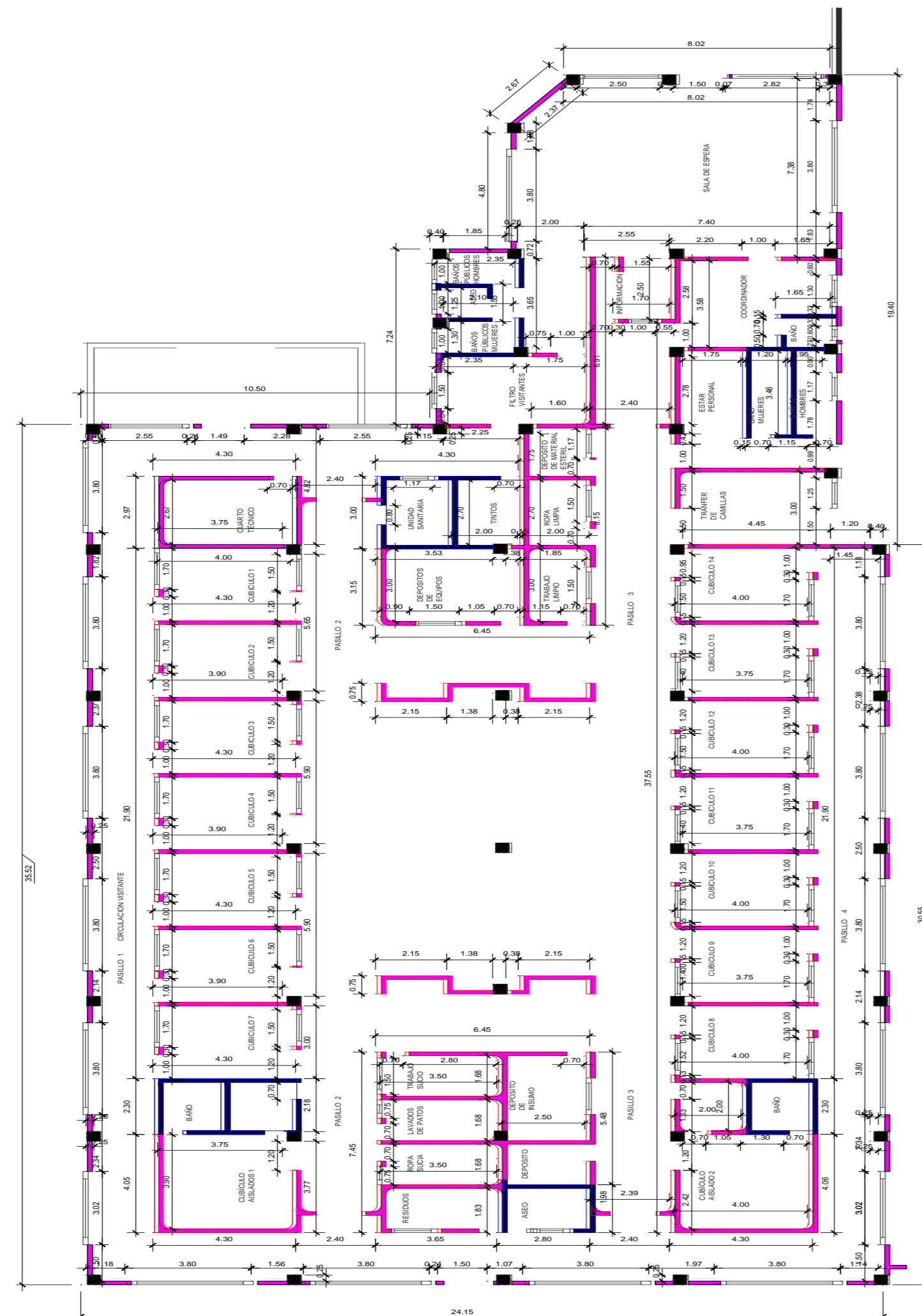

FECHA	LOCALIZACIÓN	Dimensiones			No. Elemtnos	Medida Total
		LONG	ANCHO	ALTO		
	Ventanas		0,75	2,80	1,00	2,10
	Puertas		0,70	2,30	1,00	1,61
SUB-TOTAL EJECUTADO ESTUCO Y PINTURA						33,08
	LAVADO DE PATOS	10,51		3,50	1,00	36,79
	Ventanas		0,75	2,80	1,00	2,10
	Puertas		0,70	2,30	1,00	1,61
SUB-TOTAL EJECUTADO ESTUCO Y PINTURA						33,08
	TRABAJO SUCIO	10,51		3,50	1,00	36,79
	Ventanas		1,50	2,80	1,00	4,20
	Puertas		0,70	2,30	1,00	1,61
SUB-TOTAL EJECUTADO ESTUCO Y PINTURA						30,98
	DEPOSITO	8,51		3,50	1,00	29,79
	Puertas		0,70	2,30	1,00	1,61
SUB-TOTAL EJECUTADO ESTUCO Y PINTURA						28,18
	DEPOSITOS DE INSUMOS	12,00		3,50	1,00	42,00
	Ventanas		1,50	2,80	1,00	4,20
	Puertas		0,70	2,30	1,00	1,61
SUB-TOTAL EJECUTADO ESTUCO Y PINTURA						36,19
	DEPOSITOS DE EQUIPOS	14,85		3,50	1,00	51,98
	Ventanas		1,50	2,80	1,00	4,20
	Puertas		0,70	2,30	1,00	1,61
SUB-TOTAL EJECUTADO ESTUCO Y PINTURA						46,17
	TRABAJO LIMPIO	9,85		3,50	1,00	34,48
	Ventanas		1,50	2,80	1,00	4,20
VIENEN						1.531,38
SUB-TOTAL EJECUTADO						207,66
SUB-TOTAL EJECUTADO						1.739,03

OBSERVACIONES:

Nidia Esperanza Garzon

NIDIA ESPERANZA GARZON
ARQUITECTO
MP. 2570048000 CND