

# MEMORIA DE CÁLCULO

**OBJETO DEL PROYECTO** "CONSTRUCCION UCI DEL HOSPITAL SARARE DEL MUNICIPIO DE SARAVERA DEL DEPARTAMENTO DE ARAUCA"

**CAPÍTULO** 6      **6,18**      **ITEM** PINTURA EPOXICA      **UNID.** M2      **UBICACIÓN** HOSPITAL SARARE

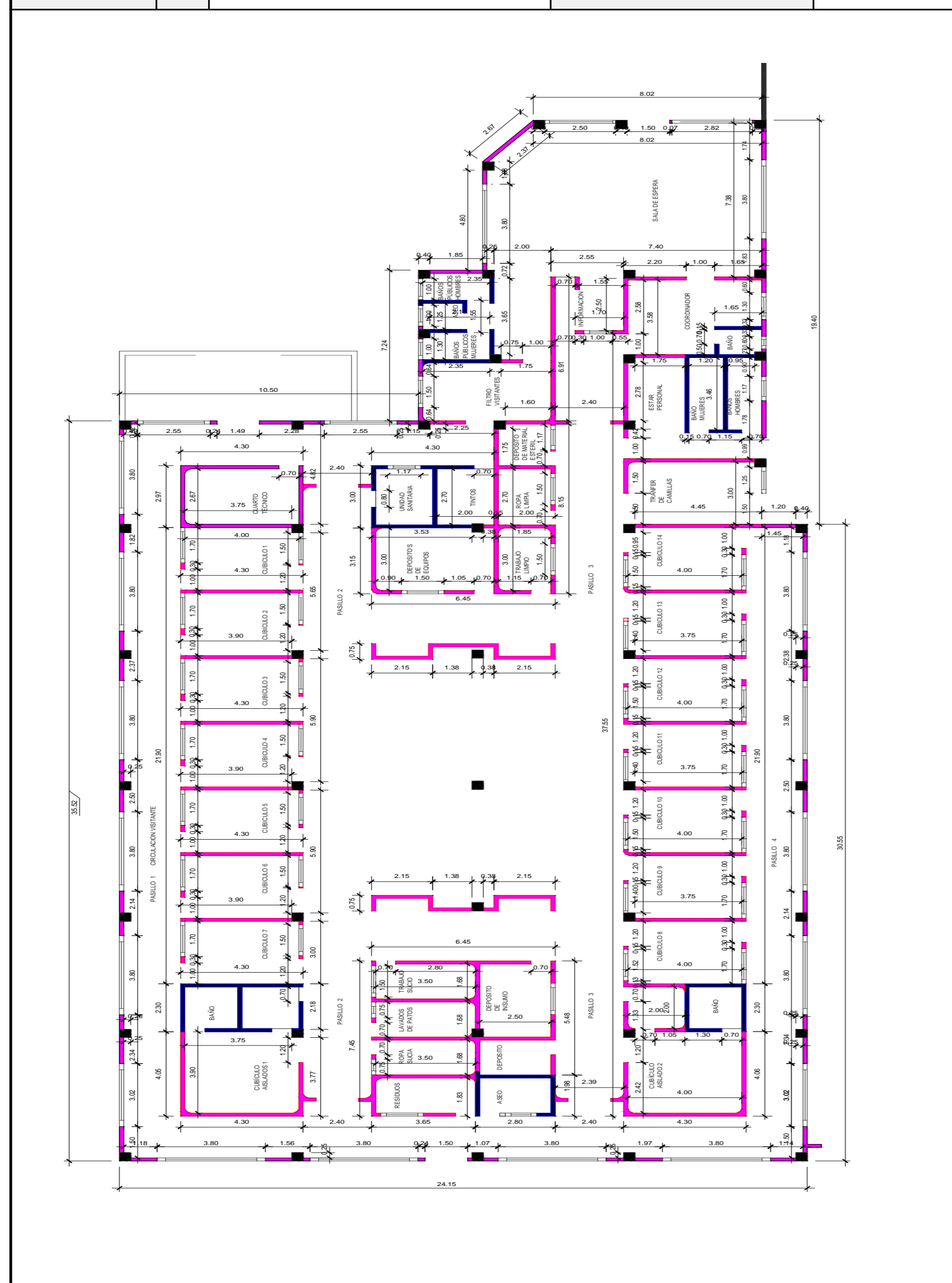

FECHA	LOCALIZACIÓN	Dimensiones			No. Elemtnos	Medida Total
		LONG	ANCHO	ALTO		
	Puertas		0,70	2,30	1,00	1,61
<b>SUB-TOTAL EJECUTADO ESTUCO Y PINTURA</b>						<b>32,87</b>
	<b>ROPA LIMPIA</b>	9,25		3,50	1,00	32,38
	Ventanas		1,50	2,80	1,00	4,20
	Puertas		0,70	2,30	1,00	1,61
<b>SUB-TOTAL EJECUTADO ESTUCO Y PINTURA</b>						<b>26,57</b>
	<b>DEPOSITO DE MATERIAL ESTERIL</b>	7,85		3,50	1,00	27,48
	Ventanas		1,17	2,80	1,00	3,28
	Puertas		0,70	2,30	1,00	1,61
<b>SUB-TOTAL EJECUTADO ESTUCO Y PINTURA</b>						<b>22,59</b>
	<b>INFORMACION</b>	8,25		3,50	1,00	28,88
	Ventanas		1,00	2,80	1,00	2,80
	Ventanas		1,55	2,80	1,00	4,34
<b>SUB-TOTAL EJECUTADO ESTUCO Y PINTURA</b>						<b>21,74</b>
	<b>COORDINADOR</b>	15,06		3,50	1,00	52,71
	Ventanas		1,30	2,80	1,00	3,64
	Puertas		1,00	2,30	2,00	4,60
	Puertas		0,70	2,30	1,00	1,61
<b>SUB-TOTAL EJECUTADO ESTUCO Y PINTURA</b>						<b>42,86</b>
	<b>ESTAR PERSONAL</b>	19,26		3,50	1,00	67,41
	Puertas		1,00	2,30	2,00	4,60
	Puertas		0,70	2,30	2,00	3,22
<b>SUB-TOTAL EJECUTADO ESTUCO Y PINTURA</b>						<b>59,59</b>
	<b>TRANFER DE CAMILLAS</b>	15,15		3,50	1,00	53,03
<b>VIENEN</b>						<b>1.739,03</b>
<b>SUB-TOTAL EJECUTADO</b>						<b>206,20</b>
<b>SUB-TOTAL EJECUTADO</b>						<b>1.945,24</b>

OBSERVACIONES:

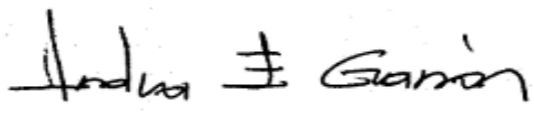
  
**NIDIA ESPERANZA GARZON**  
 ARQUITECTO  
 MP. 2570048000 CND

# MEMORIA DE CÁLCULO

OBJETO DEL PROYECTO "CONSTRUCCION UCI DEL HOSPITAL SARARE DEL MUNICIPIO DE SARAVERA DEL DEPARTAMENTO DE ARAUCA"

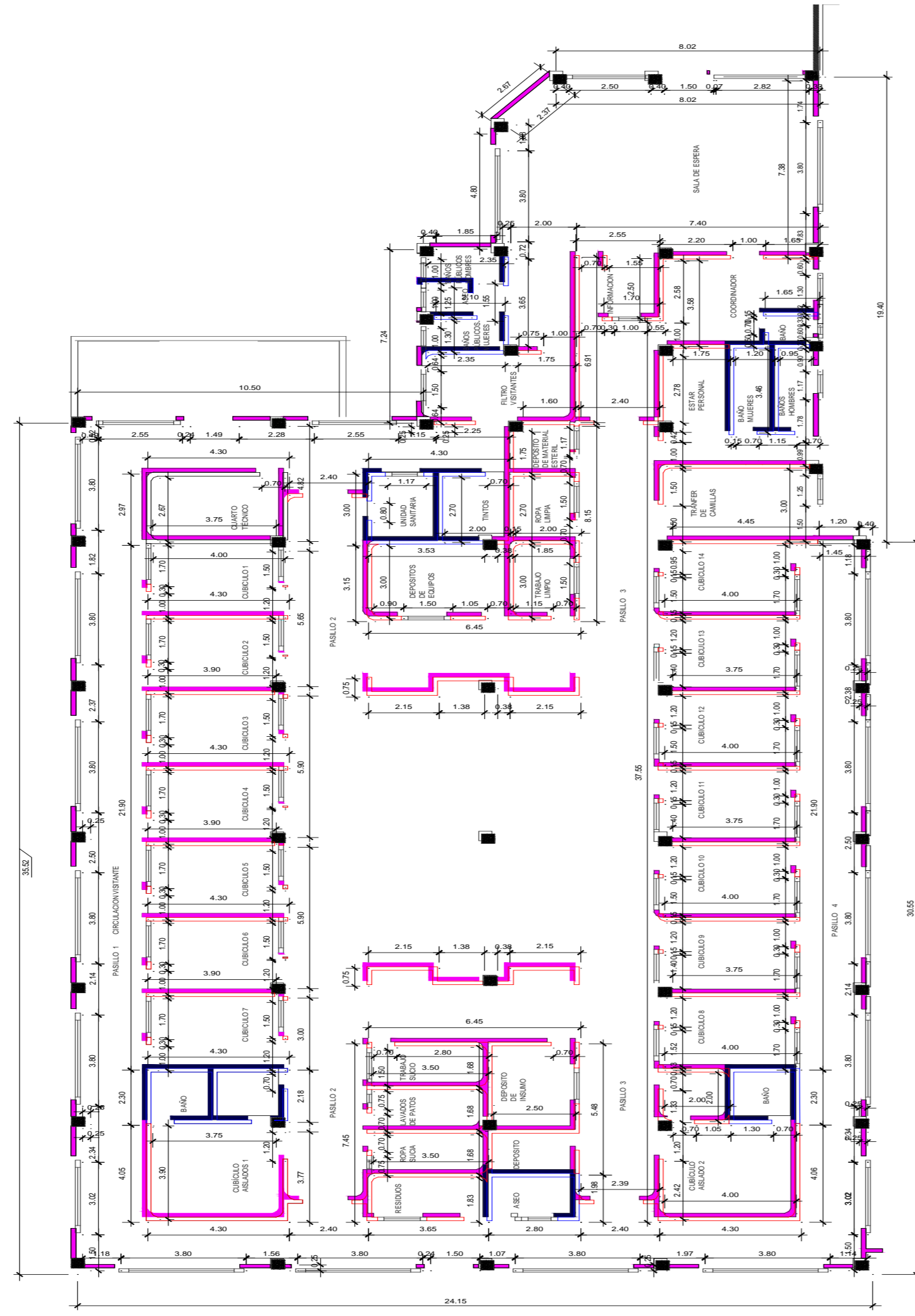
CAPÍTULO	6	6,18	ITEM	PINTURA EPOXICA	UNID.	M2	UBICACIÓN	HOSPITAL SARARE		
				FECHA	LOCALIZACIÓN	Dimensiones			No. Elemtnos	Medida Total
				LONG	ANCHO	ALTO				
				Ventanas		1,25	1,60	1,00	2,00	
				Puertas		1,50	2,30	2,00	6,90	
<b>SUB-TOTAL EJECUTADO ESTUCO Y PINTURA</b>									<b>44,13</b>	
				<b>CUBICULO 14</b>	14,30		3,50	1,00	50,05	
				Ventanas		1,50	2,80	1,00	4,20	
				Ventanas		1,70	2,80	1,00	4,76	
				Puertas		0,95	2,30	1,00	2,19	
				Puertas		1,00	2,30	1,00	2,30	
<b>SUB-TOTAL EJECUTADO ESTUCO Y PINTURA</b>									<b>36,61</b>	
				<b>CUBICULO 13</b>	14,30		3,50	1,00	50,05	
				Ventanas		1,40	2,80	1,00	3,92	
				Ventanas		1,70	2,80	1,00	4,76	
				Puertas		1,20	2,30	1,00	2,76	
				Puertas		1,00	2,30	1,00	2,30	
<b>SUB-TOTAL EJECUTADO ESTUCO Y PINTURA</b>									<b>36,31</b>	
				<b>CUBICULO 12</b>	14,30		3,50	1,00	50,05	
				Ventanas		1,50	2,80	1,00	4,20	
				Ventanas		1,70	2,80	1,00	4,76	
				Puertas		1,20	2,30	1,00	2,76	
				Puertas		1,00	2,30	1,00	2,30	
<b>SUB-TOTAL EJECUTADO ESTUCO Y PINTURA</b>									<b>36,03</b>	
				<b>CUBICULO 11</b>	14,30		3,50	1,00	50,05	
				Ventanas		1,40	2,80	1,00	3,92	
				Ventanas		1,70	2,80	1,00	4,76	
				Puertas		1,20	2,30	1,00	2,76	
				Puertas		1,00	2,30	1,00	2,30	
<b>VIENEN</b>									<b>1.945,24</b>	
<b>SUB-TOTAL EJECUTADO</b>									<b>153,07</b>	
<b>SUB-TOTAL EJECUTADO</b>									<b>2.098,31</b>	

OBSERVACIONES:

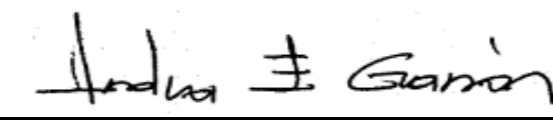
  
**NIDIA ESPERANZA GARZON**  
 ARQUITECTO  
 MP. 2570048000 CND

# MEMORIA DE CÁLCULO

**OBJETO DEL PROYECTO** "CONSTRUCCION UCI DEL HOSPITAL SARARE DEL MUNICIPIO DE SARAVERA DEL DEPARTAMENTO DE ARAUCA"

<b>CAPÍTULO</b>	6	6,18	<b>ITEM</b>	PINTURA EPOXICA	UNID.	M2	UBICACIÓN	HOSPITAL SARARE
-----------------	---	------	-------------	-----------------	-------	----	-----------	-----------------

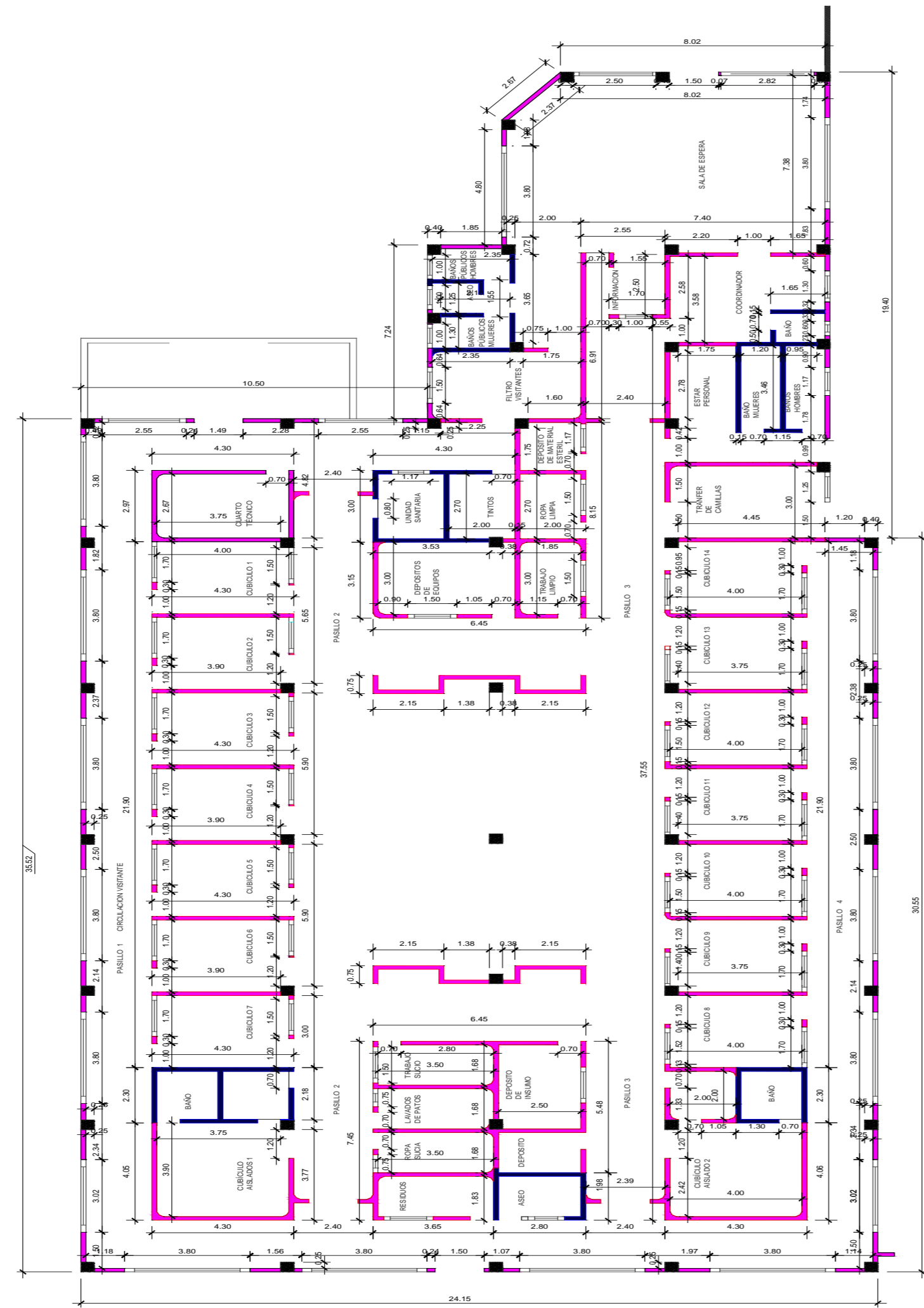

FECHA	LOCALIZACIÓN	Dimensiones			No. Elemtnos	Medida Total
		LONG	ANCHO	ALTO		
<b>SUB-TOTAL EJECUTADO ESTUCO Y PINTURA</b>						<b>36,31</b>
	<b>CUBICULO 10</b>	14,30		3,50	1,00	50,05
	Ventanas		1,50	2,80	1,00	4,20
	Ventanas		1,70	2,80	1,00	4,76
	Puertas		1,20	2,30	1,00	2,76
	Puertas		1,00	2,30	1,00	2,30
<b>SUB-TOTAL EJECUTADO ESTUCO Y PINTURA</b>						<b>36,03</b>
	<b>CUBICULO 9</b>	14,30		3,50	1,00	50,05
	Ventanas		1,40	2,80	1,00	3,92
	Ventanas		1,70	2,80	1,00	4,76
	Puertas		1,20	2,30	1,00	2,76
	Puertas		1,00	2,30	1,00	2,30
<b>SUB-TOTAL EJECUTADO ESTUCO Y PINTURA</b>						<b>36,31</b>
	<b>CUBICULO 8</b>	14,30		3,50	1,00	50,05
	Ventanas		1,50	2,80	1,00	4,20
	Ventanas		1,70	2,80	1,00	4,76
	Puertas		1,20	2,30	1,00	2,76
	Puertas		1,00	2,30	1,00	2,30
<b>SUB-TOTAL EJECUTADO ESTUCO Y PINTURA</b>						<b>36,03</b>
	<b>VESTIER</b>	8,00		3,50	1,00	28,00
	Puertas		0,70	2,30	2,00	3,22
<b>SUB-TOTAL EJECUTADO ESTUCO Y PINTURA</b>						<b>24,78</b>
	<b>CUBICULOS AISLADOS 2</b>	15,95		3,50	1,00	55,83
	Puertas		0,70	2,30	2,00	3,22
	Puertas		1,20	2,30	1,00	2,76
<b>SUB-TOTAL EJECUTADO ESTUCO Y PINTURA</b>						<b>49,85</b>
<b>VIENEN</b>						<b>2.098,31</b>
<b>SUB-TOTAL EJECUTADO</b>						<b>169,46</b>
<b>SUB-TOTAL EJECUTADO</b>						<b>2.267,77</b>

OBSERVACIONES:

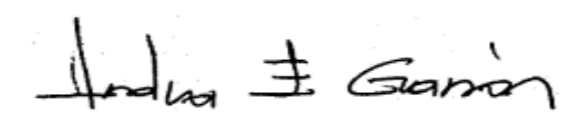
  
**NIDIA ESPERANZA GARZON**  
 ARQUITECTO  
 MP. 2570048000 CND

## MEMORIA DE CÁLCULO

**OBJETO DEL PROYECTO** "CONSTRUCCION UCI DEL HOSPITAL SARARE DEL MUNICIPIO DE SARAVENA DEL DEPARTAMENTO DE ARAUCA"

<b>CAPÍTULO</b>	6. ELEMENTOS NO ESTRUCTURALES Y ACABADOS	<b>ITEM</b>	6.19 ALFAJIA EN CONCRETO REF. 3000 PSI 1.00*0.05 M	UNID.	ML	UBICACIÓN	HOSPITAL SARARE
-----------------	--	-------------	--	-------	----	-----------	-----------------

FECHA	LOCALIZACIÓN	Dimensiones			No. Elemtnos	Medida Total
		LONG	ANCHO	ALTO		
	<b>VENTANAS FACHADA 1</b>					
	Sala de Esperea V-02	4,00			1,00	4,00
	Coordinacion V-10	1,50			1,00	1,50
	Baño Coordinacion V-09	0,80			1,00	0,80
	Baño Hombres V-08	1,37			1,00	1,37
	Transferencia de Camillas V-07	1,45			1,00	1,45
	Hall V-02	4,00			4,00	16,00
	Hall V-06	3,22			1,00	3,22
	<b>VENTANAS FACHADA 4</b>					
	Hall V-02	4,00			4,00	16,00
	<b>VENTANAS FACHADA 3</b>					0,00
	Hall V-06	3,22			1,00	3,22
	Hall V-02	4,00			5,00	20,00
	<b>VENTANAS FACHADA 2</b>					0,00
	Hall V-05	2,75			2,00	5,50
	Filtros Visitantes V-04	1,70			1,00	1,70
	Baños+Aseo V-03	1,20			3,00	3,60
<b>SUB-TOTAL EJECUTADO</b>						<b>78,36</b>

OBSERVACIONES:

  
**NIDIA ESPERANZA GARZON**  
 ARQUITECTO  
 MP. 2570048000 CND



## MEMORIA DE CÁLCULO

**OBJETO DEL PROYECTO** "CONSTRUCCION UCI DEL HOSPITAL SARARE DEL MUNICIPIO DE SARAVENA DEL DEPARTAMENTO DE ARAUCA"

CAPÍTULO	6. ELEMENTOS NO ESTRUCTURALES Y ACABADOS	ITEM	6.20 PINTURA PARA ALFAJIAS	UNID.	ML	UBICACIÓN	HOSPITAL SARARE
----------	--	------	----------------------------	-------	----	-----------	-----------------

	FECHA	LOCALIZACIÓN	Dimensiones			No. Elemtnos	Medida Total
			LONG	ANCHO	ALTO		
<b>VENTANAS FACHADA 1</b>							
Sala de Esperea V-02			4,00			1,00	4,00
Coordinacion V-10			1,50			1,00	1,50
Baño Coordinacion V-09			0,80			1,00	0,80
Baño Hombres V-08			1,37			1,00	1,37
Transferencia de Camillas V-07			1,45			1,00	1,45
Hall V-02			4,00			4,00	16,00
Hall V-06			3,22			1,00	3,22
<b>VENTANAS FACHADA 4</b>							
Hall V-02			4,00			4,00	16,00
<b>VENTANAS FACHADA 3</b>							0,00
Hall V-06			3,22			1,00	3,22
Hall V-02			4,00			5,00	20,00
<b>VENTANAS FACHADA 2</b>							0,00
Hall V-05			2,75			2,00	5,50
Filtros Visitantes V-04			1,70			1,00	1,70
Baños+Aseo V-03			1,20			3,00	3,60
<b>SUB-TOTAL EJECUTADO</b>							<b>78,36</b>

OBSERVACIONES:

  
 \_\_\_\_\_  
**NIDIA ESPERANZA GARZON**  
 ARQUITECTO  
 MP. 2570048000 CND

## MEMORIA DE CÁLCULO

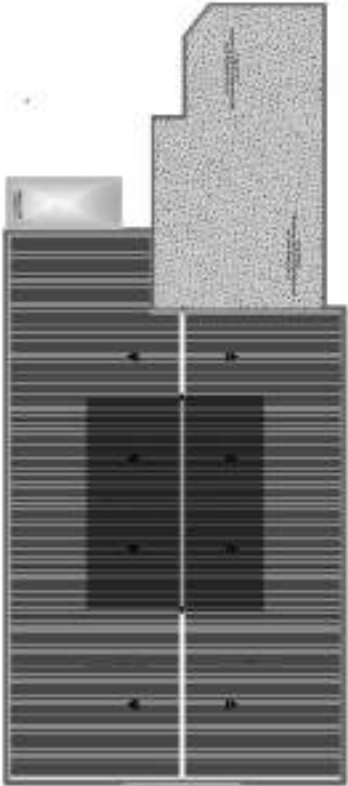
OBJETO DEL PROYECTO		"CONSTRUCCION UCI DEL HOSPITAL SARARE DEL MUNICIPIO DE SARAVENA DEL DEPARTAMENTO DE ARAUCA"							
CAPITULO	6. ELEMENTOS NO ESTRUCTURALES Y ACABADOS	ITEM	6.20 PINTURA PARA ALFAJIAS	UNID.	ML	UBICACIÓN	HOSPITAL SARARE		
			FECHA	LOCALIZACIÓN	Dimensiones			No. Elemtnos	Medida Total
					LONG	ANCHO	ALTO		
				Sala de Espera V-02	4,00			1,00	4,00
				Sala de Espera V-01	2,70			1,00	2,70
				Sala de Espera V-00	3,03			1,00	3,03
				<b>ALFAJIA PERIMETRAL</b>					
					19,39			1,00	19,39
				Fachada 1	13,85			1,00	13,85
					30,55			1,00	30,55
					8,17			1,00	8,17
					2,67			1,00	2,67
				Fachada 2	5,20			1,00	5,20
					2,25			1,00	2,25
					12,55			1,00	12,55
					10,65			1,00	10,65
				Fachada 3	35,52			1,00	35,52
				Fachada 4	24,15			1,00	24,15
<b>VIENEN</b>								<b>78,36</b>	
<b>SUB-TOTAL EJECUTADO</b>								<b>174,68</b>	
<b>SUB-TOTAL EJECUTADO</b>								<b>253,04</b>	

OBSERVACIONES:

*Nidia Esperanza Garzon*

NIDIA ESPERANZA GARZON  
ARQUITECTO  
MP. 2570048000 CND

