

ESPECIFICACIONES

CODIGO : DECRETO No. 926 DE 2.010 - NSR 10
 CONCRETO : $f'_c = 28,1 \text{ MPa}$
 ACERO DE REFUERZO : $f_y = 42,0 \text{ MPa}$
 GRADO DE CAPACIDAD DE DISIPACION DE ENERGIA : DMO
 CARGA VIVA : $CV = 1,80 \text{ kN/m}^2$
 GRUPO DE USO DE LA EDIFICACION : GRUPO IV
 COEFICIENTE DE IMPORTANCIA : $I = 1,50$

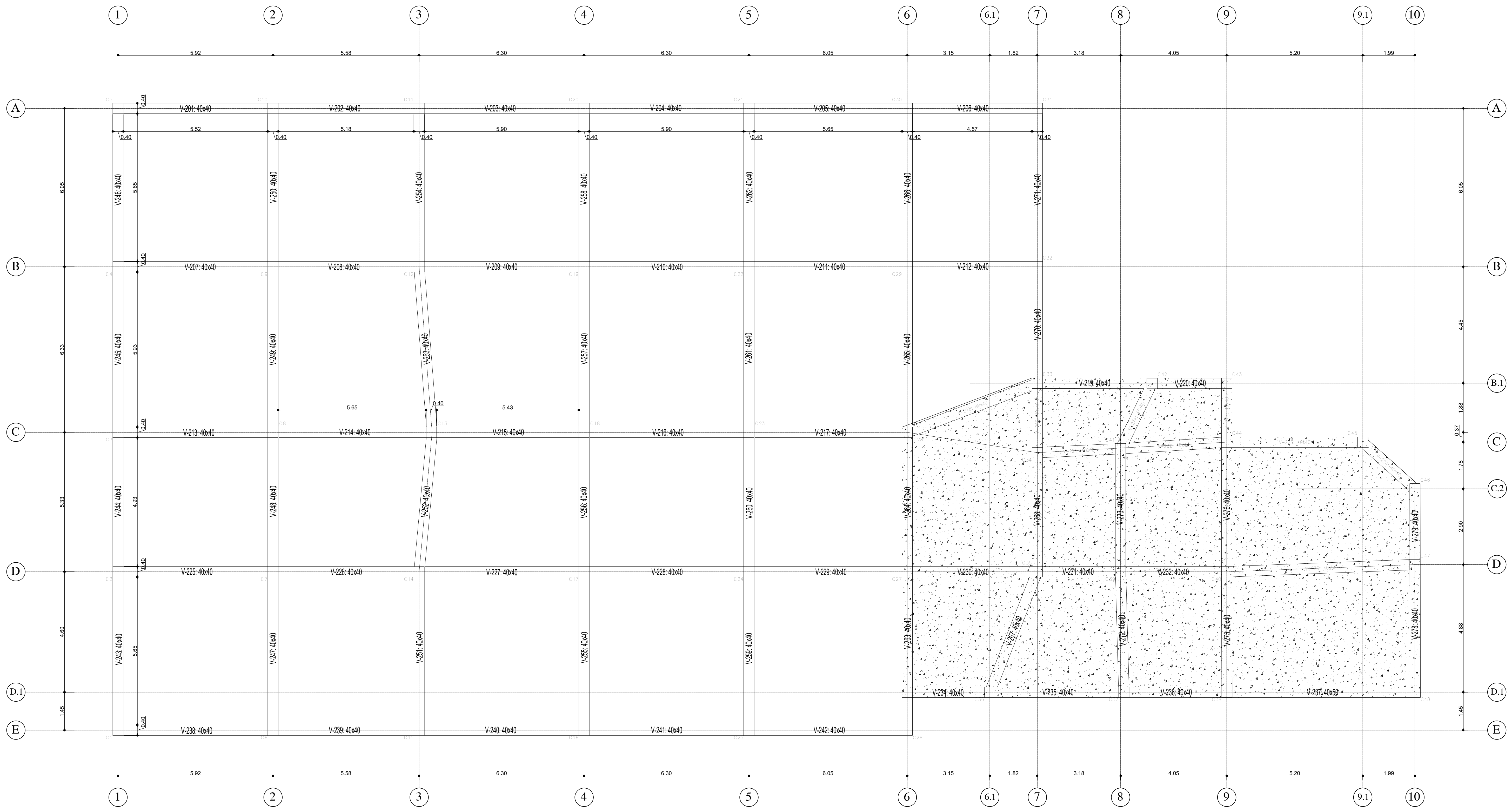

PLANTA ESTRUCTURAL DE VIGAS DE CUBIERTA
ESC. 1:75